

SPORT LISBOA BENFICA VISTO ATRAVÉS DA FILATELIA

INTRODUÇÃO SOBRE A SUA HISTÓRIA



O Sport Lisboa e Benfica foi fundado a 28 de Fevereiro de 1904, por um grupo de ex-alunos da Real Casa Pia de Lisboa. A águia é o principal símbolo do emblema, identificando o clube com as características dessa ave, sendo considerada como a rainha das aves que domina os céus e está acima de tudo e todos no planeta, significando autoridade, força, vitória e orgulho. Por baixo da águia, nas suas garras, encontra-se o escudo e uma faixa com a divisa " E Pluribus Unum ", (*Um por todos e todos por um*). Esta divisa foi escolhida por Félix Bermudes, significando a união e o espírito de família que sempre caracterizou o clube desde a sua fundação até aos nossos dias. É um clube multidesportivo, sediado em Lisboa, e o seu eclectismo e historial é a base forte dos adeptos, que fazem do S. L. Benfica o maior e mais significativo clube de Portugal e, um dos mais prestigiados a nível mundial. Segundo informações do Guinness World Records 2007, o Sport Lisboa e Benfica entrou para o livro de recordes do Guinness como o clube com mais sócios do mundo, com um total de 160.398 associados. É também considerado como um dos clubes com o maior número de adeptos a nível mundial, que rondam cerca dos 14 milhões, espalhados por todo o mundo, sendo também considerado pela IFFHS como o nono melhor clube do século XX. Após um estudo da empresa Interbrand, a MARCA BENFICA é a mais valiosa das três grandes do futebol português, atingindo um valor de 107 milhões de euros. O Sport Lisboa e Benfica foi, e, é um dos grandes responsáveis pela divulgação de Portugal, a nível internacional sendo um marco muito importante na vida social e desportiva deste país e, como uma Instituição de utilidade pública, é um clube que está ao serviço da sociedade. O Sport Lisboa e Benfica tem a honra e o prestígio de ser o único clube português que teve (e tem) um dos melhores jogadores do mundo de todos os tempos: *EUSÉBIO DA SILVA FERREIRA*. Independentemente do desporto o Sport Lisboa e Benfica fundou a 27 de Janeiro 2009 " A FUNDAÇÃO BENFICA ", tendo sido reconhecida a 14 de Janeiro de 2010 pelo Governo Português, como Instituição Particular de Solidariedade Social e como Pessoa Coletiva de Utilidade Pública. A Fundação Benfica visa a conceção, planificação e implementação de diversos projetos de carácter social, educacional, ambiental e saúde, como forma de contribuir para a qualidade de vida do ser humano, em particular de crianças e jovens em situação em risco, promovendo o desporto inclusivo, como defendem organizações internacionais.

APRESENTAÇÃO DA COLEÇÃO

Através desta coleção, 1 quadro (16 folhas) intitulada " *O SPORT LISBOA E BENFICA VISTO ATRAVÉS DA FILATELIA* ", pretendo mostrar um estudo do clube através da filatelia desde a sua fundação até à atualidade composta por diversas peças filatélicas.

PLANO DA COLEÇÃO	FOLHAS Nº	QUADRO Nº
Folha de apresentação	01	1
1 - Fundação do Sport Lisboa e Benfica	02 / 03	1
2 - Emblema do Sport Lisboa e Benfica	04 / 05	1
3 - Condecorações do Sport Lisboa e Benfica	06 / 07	1
4 - Troféus – Taça dos Clubes campeões Europeus	07 / 08	1
5 - Jogadores – Eusébio da Silva Ferreira	09 / 10 / 11	1
6 - Sport Lisboa e Benfica – Clube Eclético	12 / 13	1
7 - Jornal do Sport Lisboa e Benfica "O BENFICA "	14	1
8 - Exposições Filatélicas do Sport Lisboa e Benfica	15	1
9 - Estádio da Luz	16	1

Américo Rebelo

1 – FUNDAÇÃO DO SPORT LISBOA E BENFICA

O Sport Lisboa e Benfica foi fundado a 28 de Fevereiro de 1904, por um grupo de ex-alunos da Real Casa Pia de Lisboa, sendo o seu responsável máximo **Cosme Damião**, que além de fundador foi técnico, dirigente, capitão geral e jornalista do Sport Lisboa e Benfica.



Selo personalizados –BOOKLET - meuselo – Benfica - Desing – Atelier Design & etc / Túlio Coelho, editados em Junho de 2014. O tema do selo é referente á escolha de campo de um jogo Benfica / Sporting, realizado em 17.01.1915 entre os dois capitães **Cosme Damião (Benfica)** e **Francisco Strop (Sporting Clube de Portugal)**, ladeados pelos árbitros Plácido Sousa (esquerda) e Artur Santos (direita). Resultado final foi de 3-0 a favor do Benfica.

2 – EMBLEMA DO SPORT LISBOA E BENFICA

Antes da fundação do Sport Lisboa e Benfica, Cosme Damião, agendou uma reunião para se discutirem vários assuntos relacionados com o futuro clube. Um dos pontos foi escolher o símbolo do emblema e, por unanimidade, ficou decidido que o mesmo, seria uma “ Águia “, cuja simbologia é: “ *Força da Grandeza, da Bravura da Proteção da Magnificência e do Poder Real.*” Adotou-se depois a frase em Latim “ *e pluribus unum* “, o que significa “ *Um por todos e todos por um*”.



Emblema do Sport Lisboa e Benfica – Postal Máximo

Emissão: Selo de € 0.30 da Emissão Grandes Clubes de Futebol Centenários - Sport Lisboa e Benfica (1904-2004) - 25.11.2005. **Obliteração:** Carimbo Comemorativo do 1º Dia da Emissão CTT Lisboa 25.11.2005. **Edição:** Desporto e Laser.

2 – EMBLEMA DO SPORT LISBOA E BENFICA

O outro ponto também muito importante, foi a escolha das cores para o equipamento ficando decidido ser o “vermelho e branco”, pois traduzem alegria, vivacidade e entusiasmo.

2005 – GRANDES CLUBES DE FUTEBOL - CENTENÁRIOS SPORT LISBOA E BENFICA

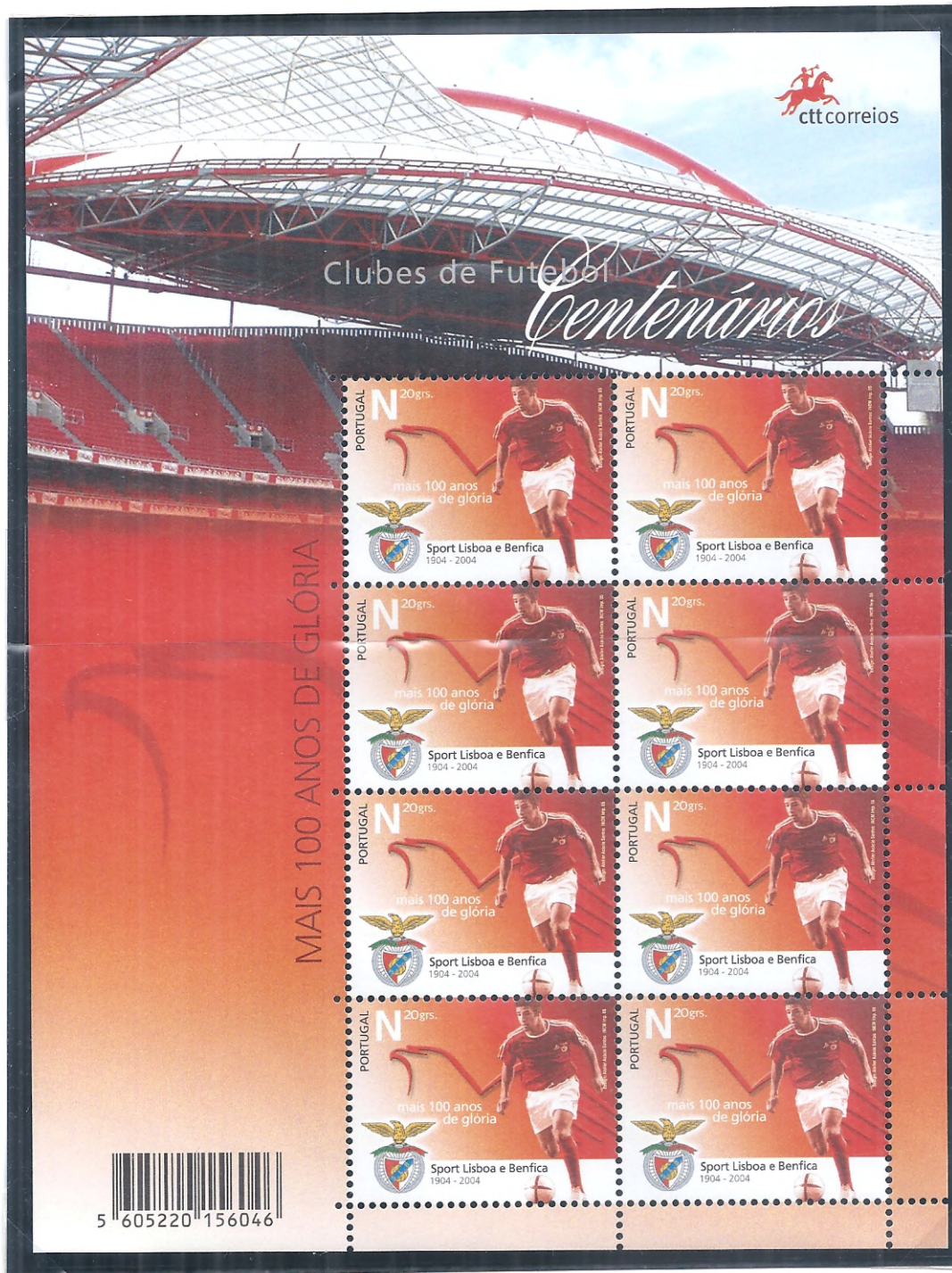

FOLHA MINIATURA DE 8 SELOS

Desenho: Atelier Acácio Santos - **Impressão:** Offset na INCM - **Folhas:** 8 selos (2 x 4) - N20grs

(A Designação N20grs corresponde à taxa do 1º escalão do serviço nacional até 20g.)

Circulação: Desde 25 de NOV 2005 a 31 JAN 2010 - **Tiragem:** 250.000

Papel: Esmalte - **Denteado:** 11 ¾ x 12 ½

2 – EMBLEMA DO SPORT LISBOA E BENFICA

Após a sua fundação, e até à atualidade todas as cartas, postais publicitários e documentos do clube, são sempre impressos com o emblema e o nome do clube.

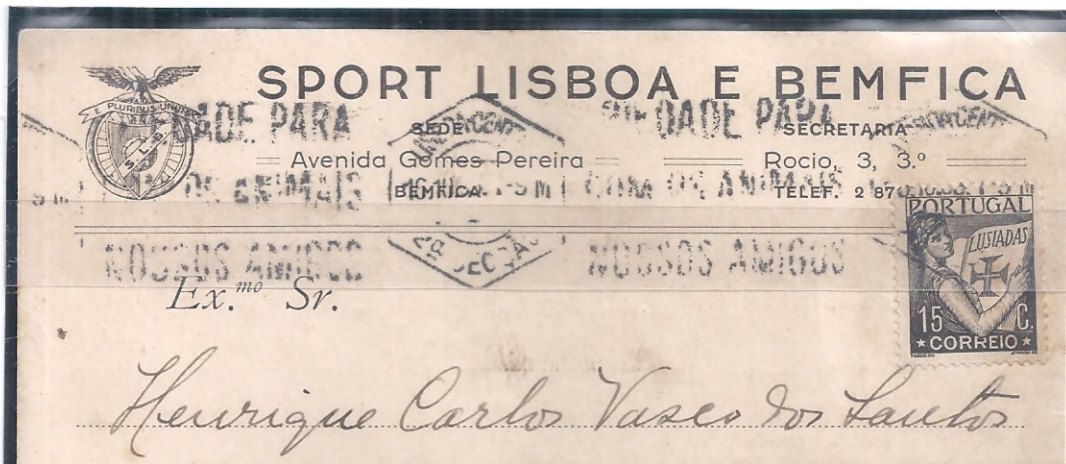

1



2 →

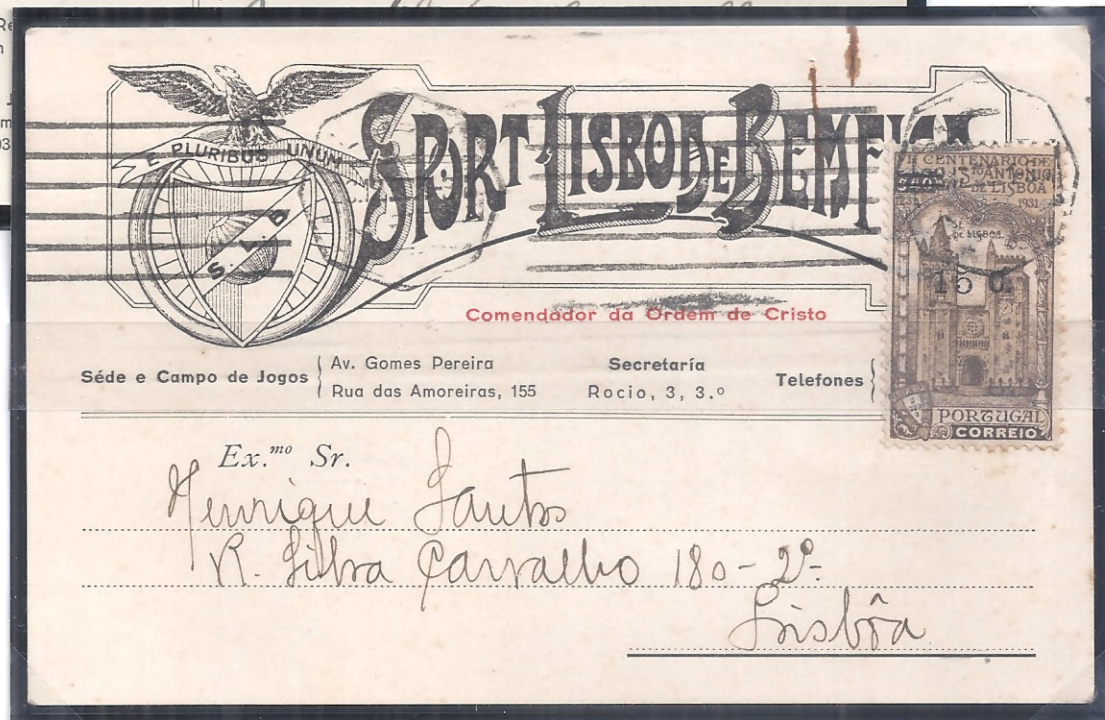

3 →

Postais publicitários do Sport Lisboa e Benfica (naquela época Benfica escrevia-se com "M") circulado em Lisboa

1. Circulado a 15.10.33, com selo de 15c. da Emissão: 1931 - Lusíadas - Denteado 14.
2. Circulado a 1.3.34, com selo de 15c. da Emissão: 1931 - 7º Centenário da Morte de S. António - Denteado 11 ½. Impresso a vermelho a ordem honorífica "COMENDADOR DA ORDEM DE CRISTO".
3. Circulado a 22.12.33 com selo sobretaxa 15 c. s/40 da Emissão: 1933 - S. António com sobretaxa - Denteado 11 ½ - Circulação de Outubro 1933 até 30 Setembro 1945. Impresso a vermelho a ordem honorífica "COMENDADOR DA ORDEM DE CRISTO".



Carta circulada do S. L. Benfica – Lisboa, para o Porto, registada com o Nº RC 032521921 PT em 24.OUT.2008 chegando ao destinatário a 27.10.2008. Circulou com selos das Emissões: 25.11.2005 - Grandes Clubes de Futebol Centenários – Sport Lisboa e Benfica (1904-2004) - (€ 0.30 e € 1.00 - Bloco) 28.04.2008 - Estádios do UEFA Euro 2004 - (Selo € 0.30) – Estádio da Luz.

681
PES REBELO
681
PORTO

Carta Circulada Do Sport Lisboa e Benfica - Lisboa para o Porto.
PORTUGAL CTT - S .DOM: DE BENFICA. TAXA PAGA (A VERMELHO)

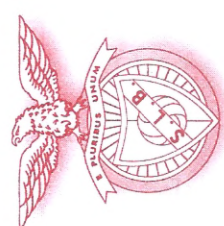
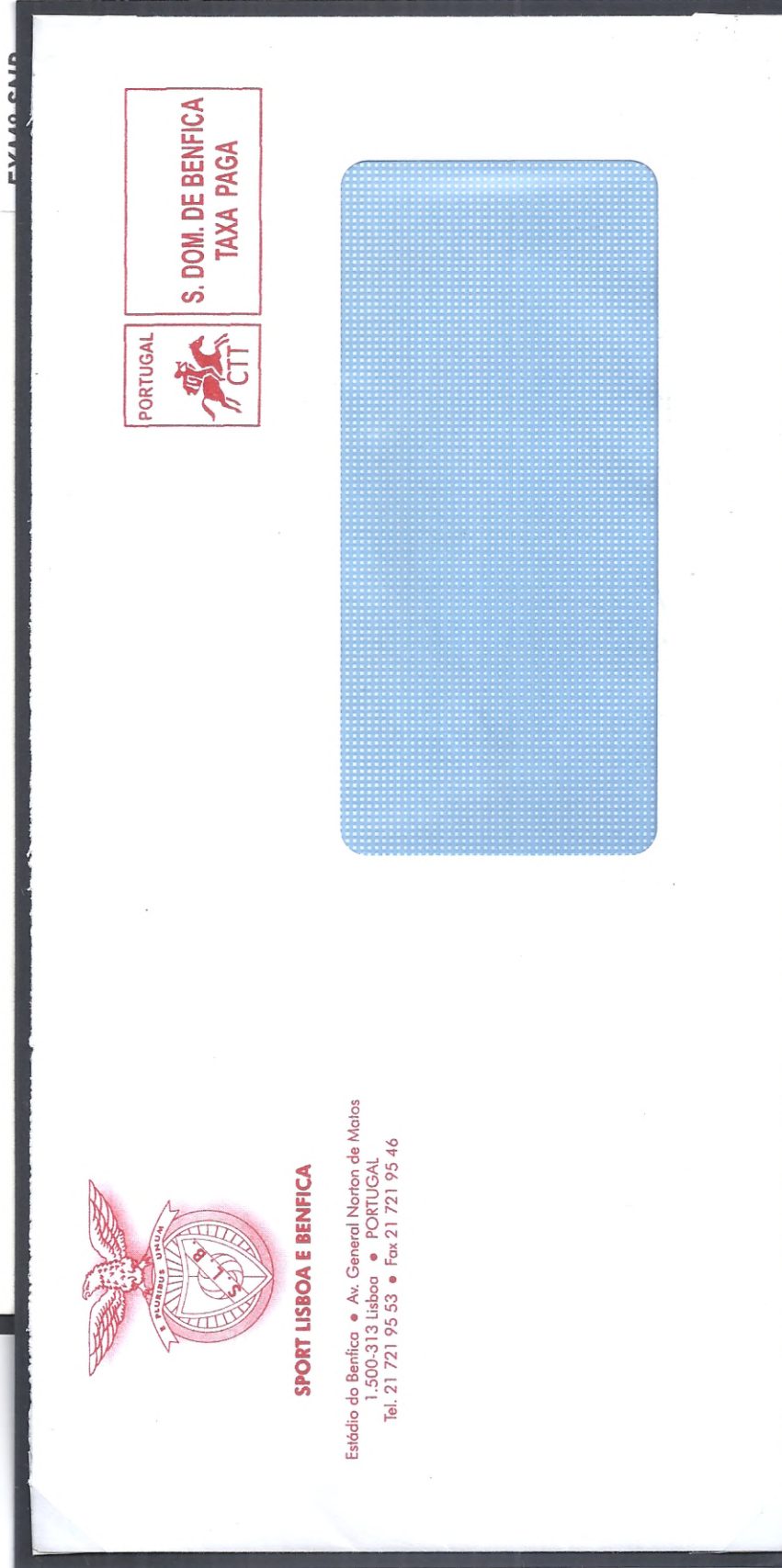

SPORT LISBOA E BENFICA

Estádio do Benfica • Av. General Norton de Matos
1.500-313 Lisboa • PORTUGAL
Tel. 21 721 95 53 • Fax 21 721 95 46

3 – CONDECORAÇÕES DO SPORT LISBOA E BENFICA

O Benfica é um verdadeiro exemplo da cultura do desporto e da defesa dos valores da cidadania. Graças a esse feito, foi justamente reconhecido ao longo da sua história pelo governo português e outras e entidades públicas com vários títulos e condecorações, nomeadamente: Instituição de Utilidade Pública - Louvor Oficial do Governo - Medalha de Mérito Desportivo nos anos de 1954 e 1961 - Medalha de Ouro da Federação Portuguesa de Futebol e Grande Colar de Mérito Desportivo.



Carta timbrada do Sport Lisboa e Benfica, impressa a vermelho a ordem honorífica "INSTITUIÇÃO DE UTILIDADE PÚBLICA". Circulou em Lisboa a 15.6.1974, com franquia mecânica a vermelho de 1\$00 e publicidade ao clube "SPORT LISBOA E BENFICA / 65 ANOS AO SERVIÇO DO DESPORTO".



Estádio do Sport Lisboa e Benfica - Av. General Norton de Matos - 1500 Lisboa
Telfs.: 01-721 95 00 / 721 95 56 - Fax: 01 - 726 47 61 - Apartado N.º 4100 - 1502 Lisboa Codex

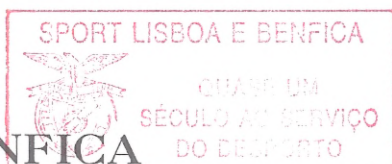

12.125

*

FERNANDO TEIXEIRA XAVIER MARTINS
APARTADO 47

2860 MOITA

Carta circulada correio azul de Lisboa - S. Domingos de Benfica - em 5.07.99 para a Moita, com franquia mecânica impressa a vermelho "70\$00 - S. DOMINGOS E BENFICA - 5.7.99 - 1500 LISBOA" e flâmula publicitária "SPORT LISBOA E BENFICA / QUASE UM SÉCULO AO SERVIÇO DO DESPORTO". Na mesma está impressa a vermelho "INSTITUIÇÃO DE UTILIDADE PÚBLICA - FUNDADA EM 28 FEVEREIRO DE 1904"

3 – CONDECORAÇÕES DO SPORT LISBOA E BENFICA

Independentemente destas condecorações, o Benfica foi homenageado ainda com o Comendador da Ordem Militar de Cristo, Oficial da Ordem de Benemerência, 1ª Medalha de Ouro de Mérito Turístico e Medalha de Mérito Desportivo



Carta timbrada do Sport Lisboa e Benfica, circulada em Lisboa, com franquia mecânica a vermelho Santa Justa 26.9.72 Lisboa - Correio de Portugal - 00\$50 "SPORT LISBOA E BENFICA / 65 ANOS AO SERVIÇO DO DESPORTO".

4 – TROFÉUS – TAÇA DOS CAMPEÕES EUROPEUS

O Sport Lisboa e Benfica conquistou duas Taças dos Campeões Europeus nos anos 1961 e 1962. Para comemorar esta efeméride os CTT lançaram uma emissão de selos no ano de 1963 intitulada – **DUPLA VITÓRIA DO SPORT LISBOA E BENFICA NA TAÇA DOS CAMPEÕES EUROPEUS** (Desenho: Artur Bual Impressão: Ofset na Casa da Moeda - Folhas: 10 x 10 (100 selos) - Circulação: De 5 FEV 1963 a 30 JUN 1964 – Tiragem: 1\$00 (6.000.000) 4\$30 (1.500.000) - Papel: Liso - Denteado: 13 ½)



Conjuntos de 14 selos descentrados com traços brancos na parte superior e dos lados da taça. No 2º selo (parte inferior) da esquerda para a direita existe falta de riscos brancos no interior do emblema.

4 – TROFÉUS – TAÇA DOS CAMPEÕES EUROPEUS



Oitava de selos de 4\$30 com os seguintes defeitos na palavra "PORTUGAL"

No 1º e 2º selo (fila superior) existe falta de tinta nas letras "G-A-O"

No 1º e 2º selo (fila inferior) existe falta de tinta nas letras "O-G-A-T"



Equipa do S.Lisboa e Benfica de 1962 vencedora da 2ª Taça dos Campeões Europeus - Selo personalizado - BOOKLET - meuselo Desing – Atelier Design & etc / Túlio Coelho - Junho de 2014.



Selo do lado direito com alteração de cor na Palavra "Portugal"



Sobrescrito particular do S. L. Benfica referente à Dupla Vitória na T. C. Europeus, circulado de Lisboa para Africa Oriental em 5.2.1963, registado com o Nº 545, No verso foi posto um selo de 1\$00 para complemento de taxa.

5 – JOGADORES - EUSÉBIO

Jogadores como Costa Pereira, Neto, Cruz, Águas, Coluna Cavem, Simões e Eusébio, entre outros constituíram a equipa que levou o Benfica às vitórias europeias.

EUSÉBIO DA SILVA FERREIRA, (Moçambique 25.01.1942 / Lisboa 5.01.2014) o "Pantera Negra", figura lendária do desporto Nacional e Internacional, foi e é um dos melhores jogadores do mundo. Embaixador de Portugal e do Sport Lisboa e Benfica, é um exemplo para todos os desportistas em geral, quer a nível Nacional e Internacional.



2014 – EUSÉBIO SEMPRE – BLOCO. *Desing* – Atelier Design & etc – Helder Soares - 125 x 95 mm - *Impressão*: Offset
Selo de € 2.50. *Circulação*: 2.05.2014 - *Tiragem*: 50.000 - *Papel*: FSC 110 g./m² - *Denteado*: Cruz de Cristo 13 x 13



2005 - GRANDES CLUBES DE FUTEBOL – CENTENÁRIOS – S. L. E BENFICA - Bloco alusivo ao Eusébio.
Desenho: Atelier Acácio Santos - *Impressão*: Offset na INCM – Selo de € 1.00
Circulação: De 25 de NOV 2005 a 31 JAN 2010. *Tiragem*: 70.000 –
Papel: Esmalte - *Denteado*: 11 ¼ x 12 ½.

5 – JOGADORES - EUSÉBIO

Para homenagear Eusébio das Silva Ferreira após a sua morte, os CTT lançaram a 02.05.2014 uma emissão de dois selos e um bloco intitulada “ EUSÉBIO SEMPRE “



FDC 1º dia da emissão EUSÉBIO SEMPRE, circulado de Lisboa para o Porto em 02.05.2014, com carimbo 1º dia da emissão EUSÉBIO SEMPRE - CTT LISBOA 02.05.2014, registado com o Nº RM 878250113 PT. Circulou com selos E 20g e N 20g. Desing



FDC 1º dia da emissão EUSÉBIO SEMPRE, circulado de Lisboa para o Porto em 06.05.2014, com carimbo 1º dia da emissão EUSÉBIO SEMPRE - MUSEU BENFICA COSME DAMIÃO, - CTT LISBOA 06.05.2014. Registado com o Nº RM 83726455 0 PT. Circulou com selos E 20g e N 20g. Desing.

5 – JOGADORES - EUSÉBIO

EUSÉBIO DA SILVA FERREIRA



1973 Football World Cup - Germany
20 Novembro 1973



1977 Football World Cup
Argentina - 5 Maio 1977



1978 Airmail - Argentina's
Victory in the Football
World Cup Argentina



1972 Football World
Cup – West Germany
1974 – Denteado 13%

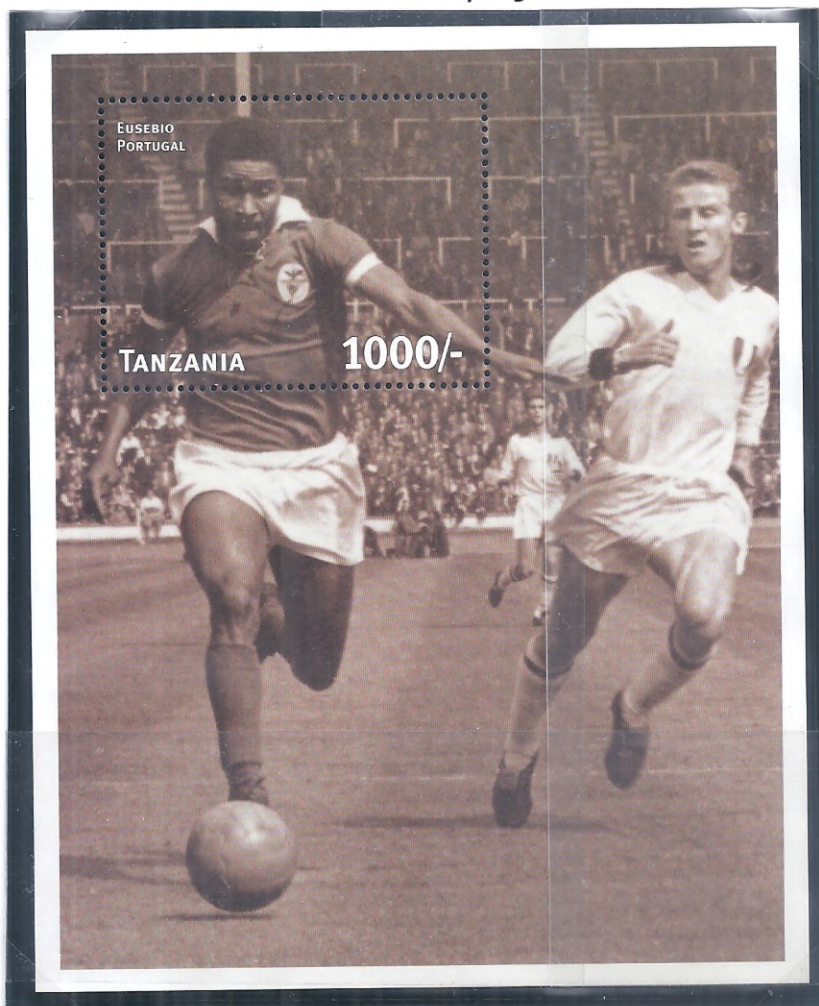

1997 Football World Cup - France (1998)
Minisheet (102 x 127mm)
20. Outubro 1977- Denteado: 13%

6 – SPORT LISBOA E BENFICA – CLUBE ECLÉTICO

O Sport Lisboa e Benfica é um clube eclético, o seu diversificado ecletismo bem como o enorme e honroso historial faz do Benfica o maior e mais significativo clube de Portugal e um dos mais prestigiados a nível mundial. Independentemente do futebol o Benfica tem sido um viveiro de grandes atletas em diversas modalidades que tem honrado o nome do clube e da seleção nacional a nível nacional e internacional.

No ano de 2008, os CTT em parceria com o Comité Olímpico de Portugal, lançaram uma coleção de selos personalizados (*novo produto meuselo*) comemorativos da 29ª Olimpíada dos Jogos Olímpicos, que se disputou em Pequim. Nessa coleção estão retratados todos os atletas medalhados nos Jogos Olímpicos de 1912 a 2008, da qual fazem parte dois atletas do S. L. Benfica, Francisco Lázaro e António Leitão.

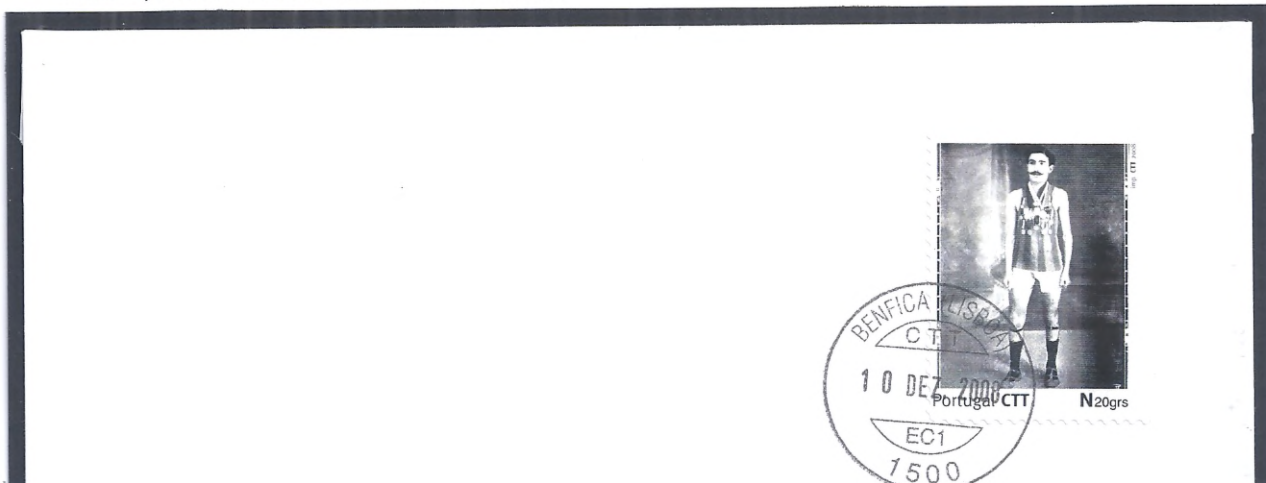

Carta circulada de Lisboa para o Porto – BENFICA (LISBOA) CTT 10 DEZ 2008, com um selo personalizado alusivo a **Francisco Lázaro**. (A designação N 20 grs corresponde à taxa do 1º escalão do serviço nacional até 20 g que tinha o valor de € 0.30).

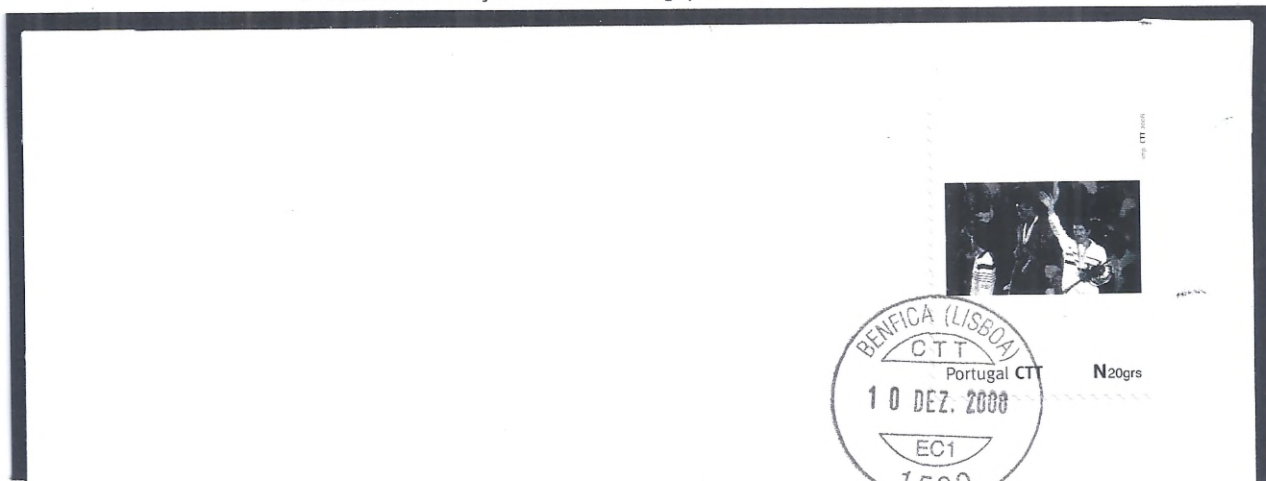

Carta circulada de Lisboa para o Porto – BENFICA (LISBOA) CTT 10 DEZ 2008, com um selo personalizado alusivo a **António Leitão**. (A designação N 20 grs corresponde à taxa do 1º escalão do serviço nacional até 20 g que tinha o valor de € 0.30).

Vanessa Fernandes, atleta do S. L. Benfica e da Seleção Nacional na modalidade de triatlo.



2008 - CAMPEONATO EUROPEU DE TRIATLO

Selo de € 2.00 com a fotografia de fundo de Vanessa Fernandes

Desenho: Atelier Acácio Santos / Tílio Coelho - **Impressão:** Offset na INCM – **Papel:** Esmalte

Denteado: 11 x 13 ¾ e " Cruz de Cristo " nos Lados Verticais

6 – SPORT LISBOA E BENFICA – CLUBE ECLÉTICO

Na modalidade de futebol o S. L. e Benfica, tem contribuído com diversos atletas para a seleção nacional, como se pode ver nos blocos de selos emitidos nos anos de 2000 – pelos CTT de Moçambique alusivo ao Campeonato Europeu de Futebol – Euro 2000, e no ano de 2002 pela Guiné – Bissau correspondente à Taça do Mundo 2002, onde se destacam alguns jogadores como *Nuno Gomes*, *Rui Costa*, *João Pinto* e o *Mister Humberto Coelho*.



7 – JORNAL SPORT LISBOA E BENFICA " O BENFICA "

Jornal " O Benfica " é um jornal semanal do Sport Lisboa e Benfica com base em tópicos relacionados com o clube. Fundado a 28 de Novembro de 1943, é o semanário desportivo mais antigo de Portugal. O seu conteúdo baseia-se em entrevistas, resumos de diferentes modalidades do clube e textos de opinião.



Cinta do Jornal " O BENFICA ", circulada de Lisboa para Angola em 1985 por avião com taxa paga (PORTE PAGO),



Cinta do Jornal "O BENFICA", circulada por avião de Lisboa - Restauradores para Angola, em 19.04.83, com o porte de 26\$50, por franquia mecânica e flamula a vermelho. JORNAL " O BENFICA " O JORNAL DE CLUBE COM MAIOR DIVULGAÇÃO EM TODO O MUNDO PORTUGUÊS E NO ESTRANGEIRO - LISBOA - PORTUGAL".

8 – EXPOSIÇÕES FILATÉLICAS ORGANIZADAS PELO SPORT LISBOA E BENFICA

A Secção Cultural do Sport Lisboa e Benfica (já extinta) realizou duas exposições filatélicas, contando com o patrocínio do Clube Filatélico de Portugal e do Exmo. Correio – Mor de Portugal. A 1ª realizou-se de 16 a 23 de Abril de 1960, e a 2ª de 21 a 28 de Abril de 1962, participando em ambas 33 expositores, que apresentaram varias coleções filatélicas dos mais diversos temas. Para comemorar estas efemérides a Secção Cultural editou os respectivos catálogos e os CTT lançaram os carimbos comemorativos, havendo várias entidades particulares que fizeram diversos sobrescritos 1º Dia alusivos a estes eventos



Sobrescrito editado pelo Clube Filatélico de Portugal – 16.4.1960 – C.F.P. 76, e carimbo 1º dia alusivo à 1ª Exposição Filatélica do Sport Lisboa e Benfica



Sobrescrito editado pelo Clube Filatélico de Portugal – 21.4.1962 – C.F.P. 115, e carimbo 1º dia alusivo à 2ª Exposição Filatélica do Sport Lisboa e Benfica

9 – ESTÁDIO DA LUZ - SPORT LISBOA E BENFICA

O antigo Estádio do Sport Lisboa e Benfica, " *Estádio da Luz* " foi inaugurado a 1 de Dezembro de 1954, sendo considerado naquela época como " *O maior estádio da Europa* ". No âmbito da realização do Euro 2004, o estádio foi demolido e construído de novo, sendo depois inaugurado a 25 de Outubro 2003, ficando conhecido também como " *A Catedral* ". Para o Sport Lisboa e Benfica, foi uma grande honra a final do Euro 2004 ter-se realizado no Estádio da Luz, pois, este foi considerado pela UEFA como " *Um dos melhores estádios da Europa* ".

2004 – FINAL DO EURO 2004 – BLOCO -
Desenho: Acácio Santos. Impressão: Offset
Circulação: Desde 27 MAIO 2004. Triagem: Bloco € 1.00 – 120.000
Papel: Esmalte
Denteado: 14 x 14 ¼.

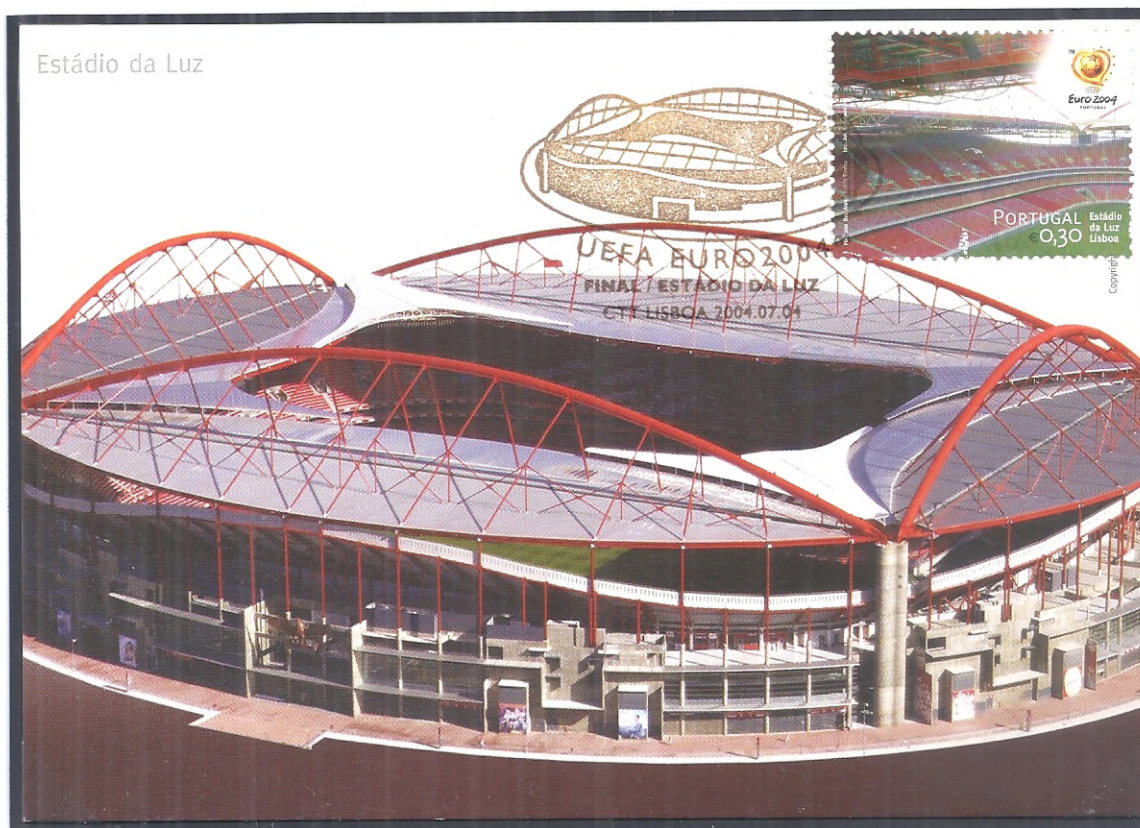

Estádio da Luz - Postal Máximo Triplo
Emissão: 28 de Abril 2004 – Estádios do UEFA Euro 2004 (Selo € 0.30) – Estádio da Luz
Carimbo: Comemorativo da Final do Euro 2004 realizada no Estádio da Luz – CTT Lisboa - 2004.07.04
Postal: Emissão Especial dos CTT Correios – Euro 2004.